WYSTAWA MALARSTWA

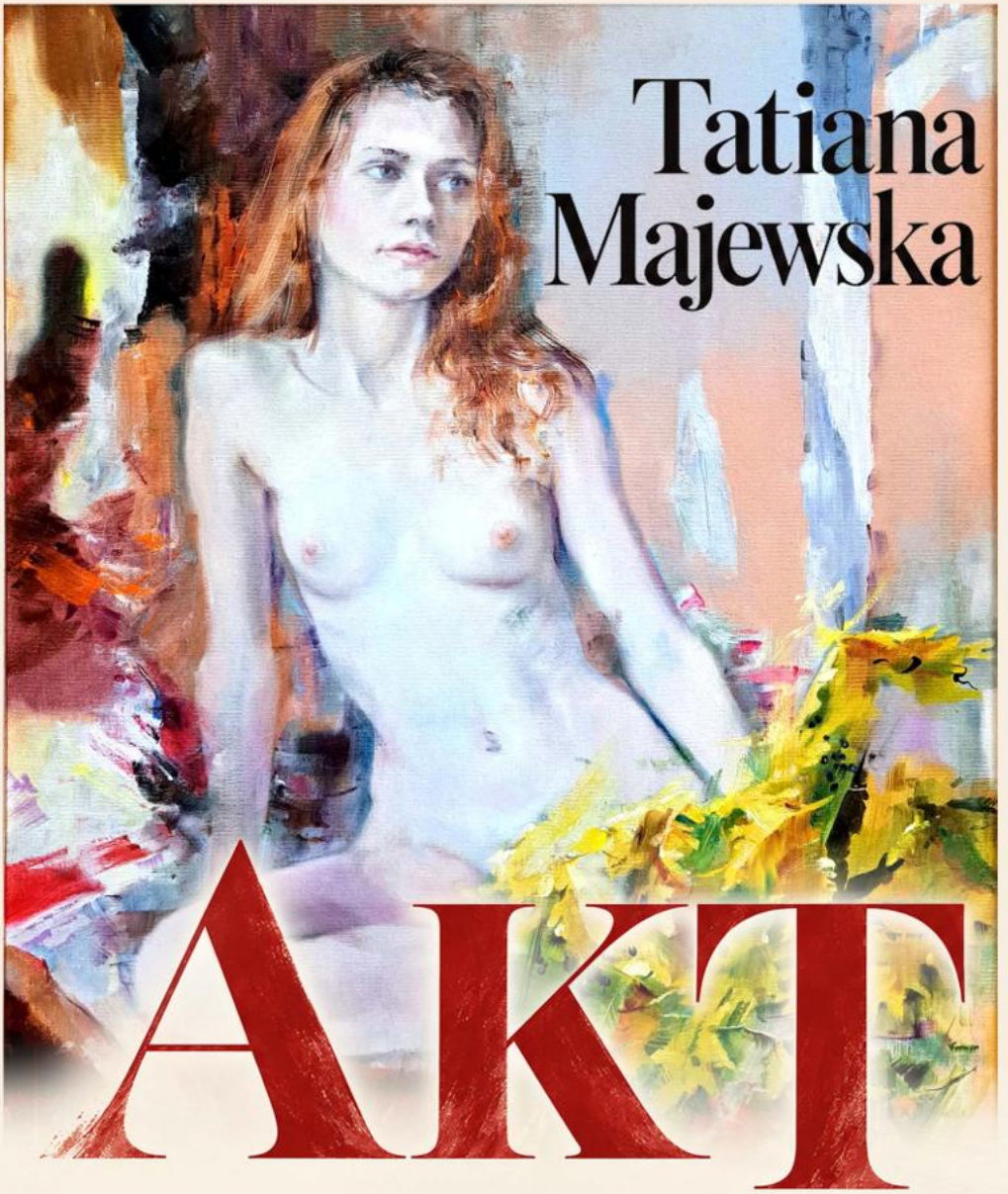

Tatiana Majewska

AKT

GALERIA ZAPRASZA

Dom Kultury LSM

LISTOPAD 2026

ul. K. Wallenroda 4 a, Lublin



Tatiana Majewska – artysta plastyk. Tworzy w technice olejnej i akwarelowej. Maluje portrety, akty, sceny rodzajowe, pejzaże, kwiaty, martwą naturę. Uczestniczy w wystawach indywidualnych i zbiorowych w kraju i za granicą.

Zajmowała się konserwacją zabytków. Pracowała m.in. w zespole konserwatorów zajmujących się renowacją w: Archikatedrze w Lublinie, Bazylice w Krakowie, Klasztorze na Jasnej Górze oraz wielu innych. Jej obrazy doceniane są przez kolekcjonerów na całym świecie, m.in. w USA, Francji, Niemczech i Polsce.

Artystka należy do Związku Polskich Artystów Plastyków Okręgu Warszawskiego oraz Stowarzyszenia Akwarelistów Polskich.









Malarstwo Tatiany Majewskiej to furtka do tajemniczego świata, to nagość która nie zawstydza; to zmysłowość; to ruch zaklęty w płótnie. Przedstawione kobiety, otulone światłocieniem przedstawiają obraz subtelny ale i bezkompromisowy. Artystka sięga po realizm, wprowadzając odbiorcę w metafizyczny, tajemniczy świat. Świat, wciąż obecny obok nas, a jednak daleki i fantastyczny.





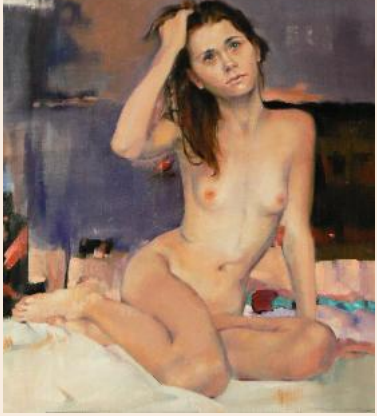

Najważniejsze wystawy indywidualne i zbiorowe:

- Związek Polskich Artystów Plastyków | Gdańsk, Polska
- Galeria Spiegel 2014 | Minden, Niemcy
- Związek Polskich Artystów Plastyków | Warszawa, Polska
- RONiK | Praga, Czechy
- 19th European Watercolour Exhibition | Avignon, Francja
- Wystawa SAP | Haldensleben, Niemcy
- Fabriano in AQUARELLO | Fabriano, Włochy
- 21 ECWS European Watercolour | Kraków, Polska
- 5 Biennale d Aquarelle du Bassin d Arkachon | Francja
- Galeria ATTYKA | Kazimierz Dolny, Kraśnik, Janów Lubelski
- Przestrzeń transgraniczna w sztuce | Rosja, Moskwa | Włochy, Fabriano |
- Aigullon Festival International | Francja
- IX Międzynarodowy Festiwal Brunona Schulza | Ukraina, Drohobycz
- Wystawy online: 2nd Universal Watercolour Exposition, Step by Step - international watercolor art competition | Moskwa
- Magie des lichts- aquarellen malerei galerie Spiegel Barbara J.Warcholek Minden | Germany
- 6 Biennale d Arcachon | Francja
- International watercolor biennial CASTRA | Slovenia
- 24 ECWS Symposium | Ulm Germany,
- World of high watercolor | Moscow Russia
- International Pyrenees(excellence award) | Francja
- Watercolour contect exhibition | France,
- 31 Salon international de l aquarelle d Uckange(prix du jury) | Francja
- Malaysia international online juried artcompetition(excellent award)
- Wystawy Grupy Lubelskiej: Wystawy w Galerii Okna, Cafe Akwarela, Drohobycz w akwareli, Wystawa w Muzeum miasta Lublin,Wystawa w Muzeum Zamoyskich w Kozłówce, Wystawa w Muzeum Czartoryskich w Puławach, Wystawa w Muzeum w Łańcucie, Międzynarodowe wystawy Vietnam Acquarello,Dwie Kultury Jedna Stuka,

i inne....

https://www.dklsm.pl/tatiana-majewska-akt/